Fiche technique

TABLE TRIANGLE

Mis à jour au 19/10/26

Par H. DA SILVA

Fabrication en démoulage différé dans notre usine de Dompierre sur Besbre

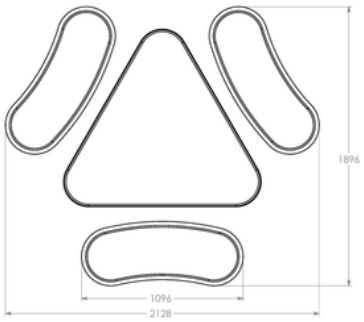

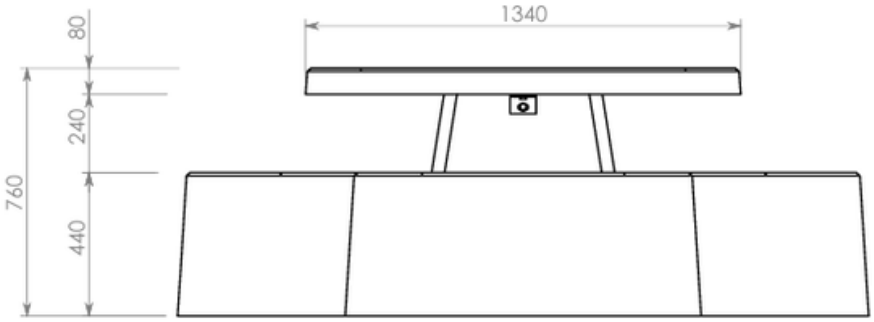

CARACTÉRISTIQUES

Longueur : 134 cm
Largeur : 134 cm
Hauteur : 76 cm

Poids : 395 kg

Ensemble composé de 3 banquettes TRIANGLE (voir FT)

CONDITIONNEMENT

Manutention par sangles (non fournies)

Installation : pose libre sans scellement

A l'unité sur palette perdue en bois

Elément livré démonté en 2 pièces (1 pieds - 1 plateau)

FINITIONS DISPONIBLES

Gris sablé (R44)
Ocre sablé (R16)
Blanc sablé (R18)

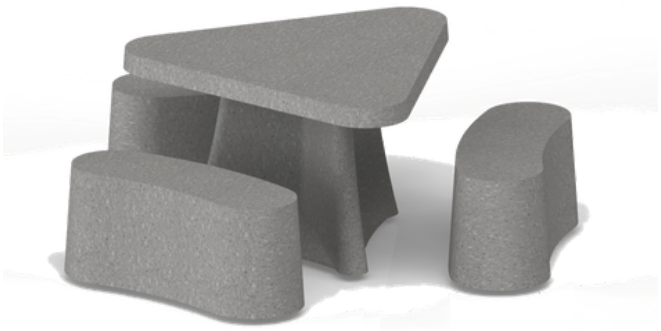

D'autres finitions sont disponibles sur consultation.